



**JORNADA DE CAPACITACION  
VIRTUAL**  
**MECANISMOS DE FINANCIACION**  
**AFILIACIONES**  
**SUBSIDIOS**  
**PACBI**  
**PADRON DE CRONICOS**

**INCLUIR SALUD**  
**MINISTERIO DE E.R.**  
**AGOSTO - 2023**

# INFORMACION GENERAL - 2023

- **32.545 Beneficiarios**
- **735 Trámites de afiliaciones que se enviaron a Nación**
- **865 Subsidios Auditados – 359 Favorables**
- **969 Textos legales**
- **598 Contrataciones en materia de Discapacidad, Salud Mental y Adultos Mayores**
- **742 Prestaciones de MDM - PACBI**
- **4.666 Prestaciones de MDM por Padrón de Crónicos – 930 Beneficiarios en promedio**
- **128 Beneficiarios en Diálisis Crónica**
- **199 Prestaciones en Tx, Pre Tx y Post Tx**

## INVERSION 2023

FINANCIADO CON RENTAS AFECTADAS	
CONCEPTOS	IMPORTE
Medicas (diálisis, trasplante, internación domiciliaria, etc)	\$ 18,322,793.81
Prestaciones Especiales (discapacidad, salud mental y adultos mayores)	\$ 190,772,367.35
Gastos de Funcionamiento Administrativo	\$ 7,205,135.02
<b>TOTAL GENERAL</b>	<b>\$ 216,300,296.18</b>

## INVERSION 2023

FINANCIADO CON RENTAS GENERALES (PROVINCIA)	
CONCEPTOS	IMPORTE
Medicas (diálisis, trasplante, internación domiciliaria, etc)	\$ 12,248,633.82
Medicamentos	\$ 248,107,724.93
Hemodialisis	\$ 124,849,779.40
Subsidios	\$ 138,534,964.35
<b>Total general</b>	<b>\$ 523,741,102.50</b>

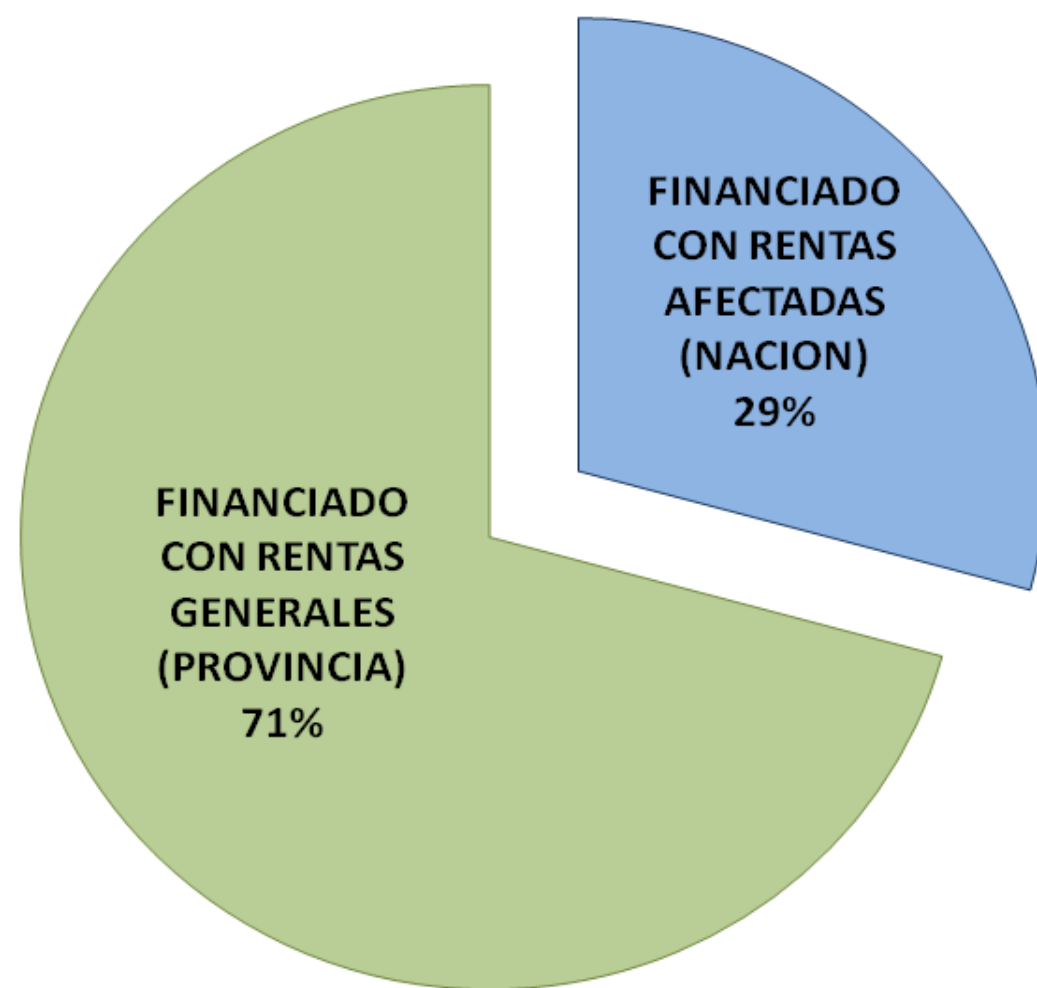
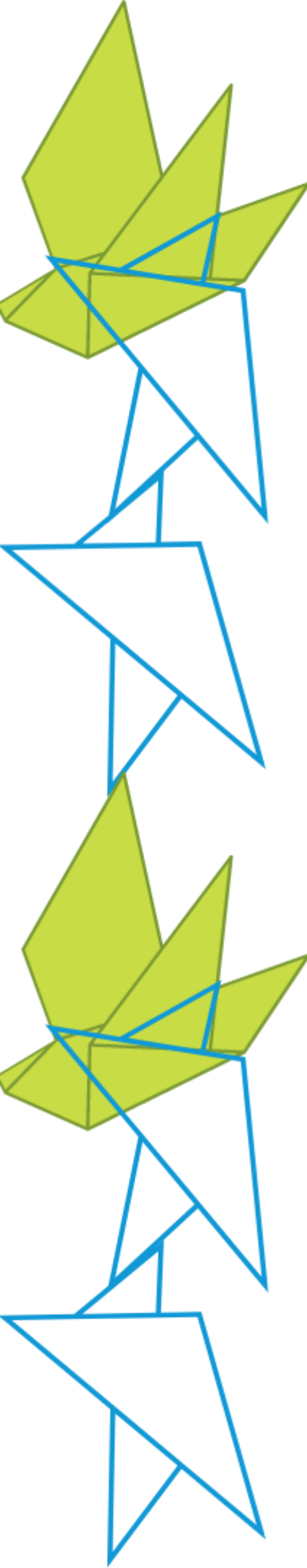

<b>TOTAL FINANCIADO 2023</b>	<b>\$ 740,041,398.68</b>
<b>FINANCIADO CON RENTAS AFECTADAS (NACION)</b>	<b>29%</b>
<b>FINANCIADO CON RENTAS GENERALES (PROVINCIA)</b>	<b>71%</b>



# **AFILIAICONES**

## **IMPORTANTE**

- Descuento SOLIDARIO Y OBLIGATORIO. No implica afiliación.**
- Afiliación es VOLUNTARIA**

- ALTA**
- BAJA**
- MODIFICACION**

### **Observaciones:**

**Planilla en original**

**Firmas**

**Si en algún momento tuvo OS gestionar negativa  
CUD**





## **SUBSIDIOS:**

### **SUBSIDIOS – Resolución N° 5392/10 MS**

- Requisitos de documentación**
- Firma del director en todas las fojas**
- Requisitos de rendición**

### **PARTIDAS EXTRAORDINARIAS - Decreto 4166**

**Cuando la prestación se realizó y no hubo previa autorización o envío de fondos desde el Programa por tramite de Subsidio.**

### **AMPLIACIÓN DE SUBSIDIO**

**Subsidio Favorable con transferencia de fondos, con gasto sin ejecutar, pero adjuntan nuevos presupuestos actualizando valores.**



## PACBI

### **MEDICAMENTOS DE ALTO COSTO Y BAJA INCIDENCIA**

- **ALTA**
- **CONTINUIDAD**

- 1) PADRON DE PACBI**
- 2) COMPRA CENTRALIZADA**

### **RENDICIONES**



# **PADRON DE CRONICOS**

## **PADRÓN DE BENEFICIARIOS CON TRATAMIENTOS CRÓNICOS PERMANENTES E IRREVERSIBLES.**

Quedan **Excluidos** Tratamientos contemplados en:

- **VADEMECUM Hospitalario**
- **Programas Nacionales o Provinciales.**
- **Tratamientos que se tramitan por procedimiento PACBI de nuestro Programa.**

### **REQUISITOS PARA EL ALTA DEL PADRÓN:**

**Pedido Medico**

**Historia Clínica – Estudios Complementarios**

**DNI del Paciente**

**O.P.P.**

**DNI del Responsable (si es menor de edad)**



## **CONTACTOS:**

**1) PAGINA WEB – DENTRO DE LA PAGINA DEL  
MINISTERIO DE SALUD DE LA PROVINCIA**

**2) CORREO ELECTRONICO GENERAL  
[programaincluirsalud.er@gmail.com](mailto:programaincluirsalud.er@gmail.com)**

**3) TELEFONOS  
0343-4840779/4840865**

**¡MUCHAS  
GRACIAS!**